

# DECRETO GREEN PASS LE NOVITÀ PER SCUOLA E TRASPORTI

**DECRETO-LEGGE: Misure urgenti per l'esercizio in sicurezza delle attività scolastiche, in materia di università e dei trasporti**

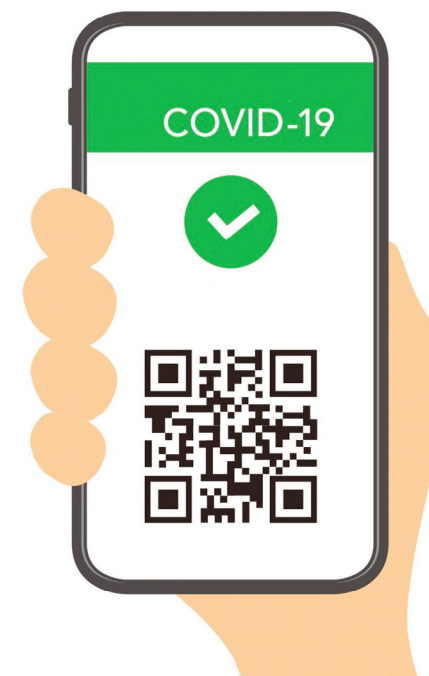

# GREEN PASS SCUOLA E UNIVERSITÀ

Anno scolastico 2021/2022 la scuola e l'università sarà in presenza, stop solo in casi eccezionali nelle zone arancioni e rosse.

- **Da settembre Green Pass obbligatorio per tutto il personale scolastico e universitario e gli studenti universitari (che potranno essere sottoposti a controlli a campione).**

**Sanzioni:** Il mancato rispetto del requisito è considerato assenza ingiustificata e a decorrere dal quinto giorno di assenza, il rapporto di lavoro è sospeso e non sono dovuti la retribuzione né altro compenso.

- **Adozione di misure di sicurezza minime**

# **GREEN PASS TRASPORTI**

**Dal 1 settembre obbligo Green Pass per accesso e utilizzo dei seguenti mezzi di trasporto:**

- **Aerei;**
- **navi e traghetti interregionali, ad esclusione dello Stretto di Messina;**
- **treni di tipo Inter City, Inter City Notte e Alta Velocità;**
- **autobus che collegano più di due Regioni;**
- **autobus adibiti a servizio di noleggio con conducente, ad eccezione di quelli aggiuntivi al servizio pubblico locale e regionale.**

**L'utilizzo degli altri mezzi di trasporto può avvenire anche senza green pass, nel rispetto delle misure anti contagio.**

**L'obbligo di green pass non si applica ai soggetti esclusi per età dalla campagna vaccinale e alle persone che, per motivi di salute e in base alle indicazioni del CTS, non possono vaccinarsi.**

# Eventi sportivi

- Per gli eventi all'aperto, è possibile prevedere modalità di assegnazione dei posti alternative al distanziamento interpersonale di almeno un metro;
- Per gli eventi al chiuso, il limite di capienza già previsto è innalzato al 35%.